

- Legende**
- ermitteltes Überschwemmungsgebiet
 - vorläufig gesichertes Überschwemmungsgebiet
 - festgesetztes Überschwemmungsgebiet
 - Gewässer
 - Gemeinde
 - Landkreis
 - Flusskilometerstein
 - 174,4 Wasserspiegel des ermittelten Überschwemmungsgebiets in m ü. NN
 - Flurstück
 - Gebäude
 - betroffenes Gebäude

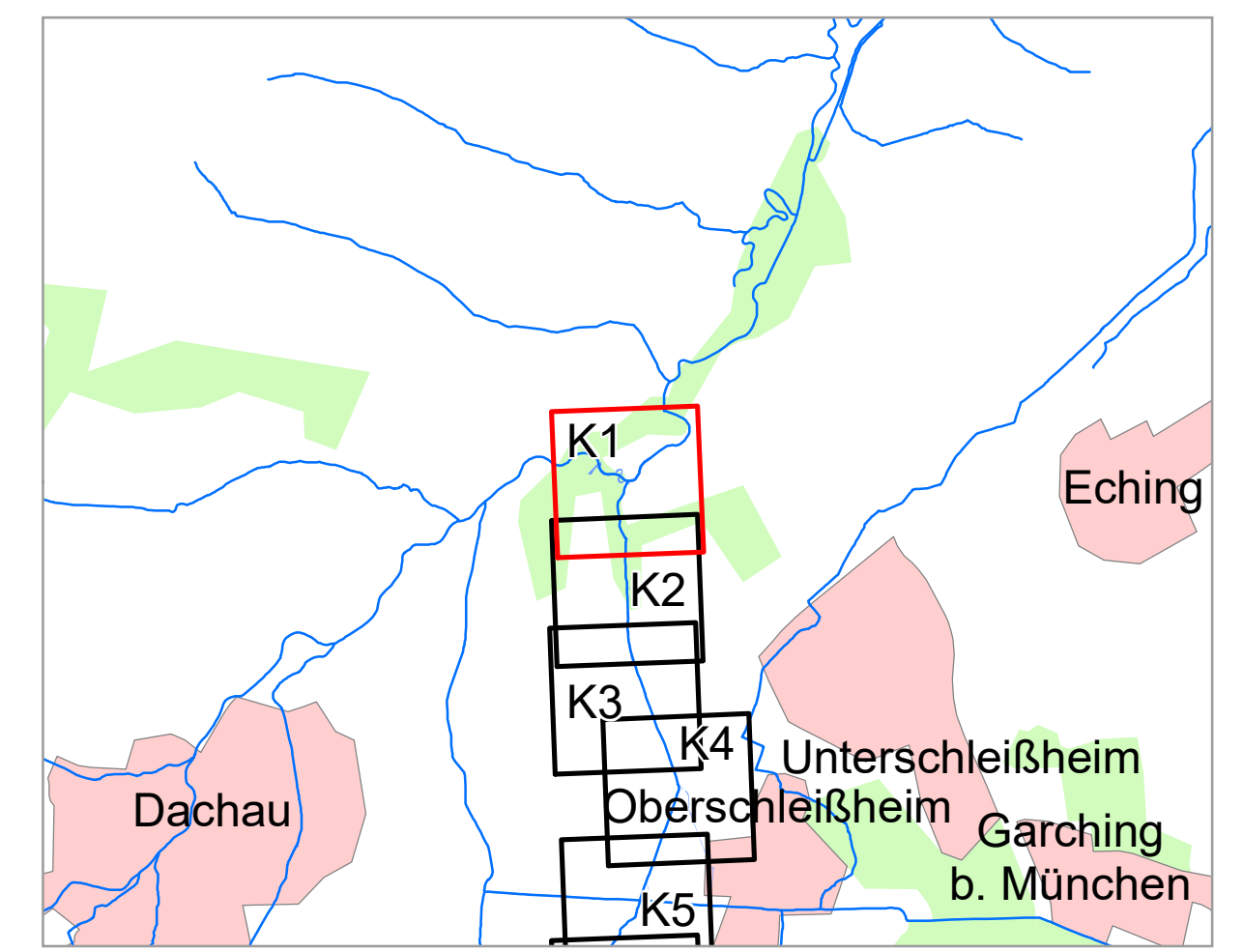

Geobasisdaten: Amtliches Liegenschaftskatasterinformationssystem (ALKIS) 1:1000
 Fachdaten: © Bayerische Vermessungsverwaltung 2024 Informationssystem Wasserwirtschaft

Vorhaben: GEWI I, Schwebelbach
 Fluss-km 0,0 - 8,6
 Vorläufige Sicherung des Überschwemmungsgebiets

Vorhabensträger: Landratsamt München
 Landkreise: München mit Stadt München und Dachau
 Gemeinden: Unterschleißheim, Unterschleißheim, Stadt München, Haimhausen

Anlage:
 Plan-Nr.: **K1**

Maßstab: 1:2.500
 Entwurfsverfasser: *S. H. 162*

Ausgabe vom: 06.05.2024
 Ursprung:
 Datum: 06.05.2024
 gezeichnet
 geprüft: 06.05.24. Gaertner